

School Guide 2025

学校案内

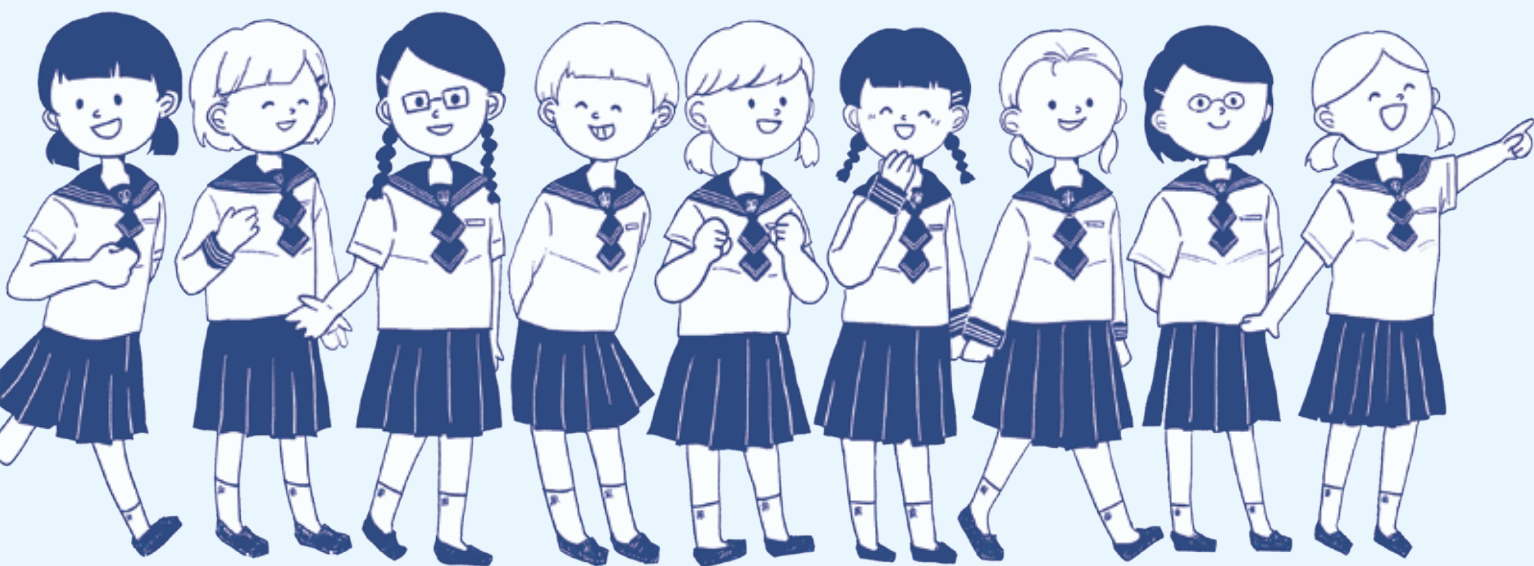

函嶺白百合学園

中学校・高等学校

函嶺白百合学園は2024年創立75周年を迎えます。



新時代の国際人を目指して

新時代の国際人とは？

本校が理想とする“新時代の国際人”とは、社会に奉仕するために、「国や人種を超えて互いの違いを認め合い、愛しあうことの出来る人」、そして、「自己の才能を伸ばす努力を怠らない人」のことを表します。学園の創始者・山本ムメが、いつも生徒たちに呼びかけていた「一流の国際人におなりなさい」という言葉に由来し、本校の教育の指針の一つとして今に受け継がれています。また、本校では、SDGsの活動に積極的に取り組む等の実践に努めています。



宗教／こころ Religion

フランシスコ教皇が2019年に来日された際、東京で行われたミサの中で、世界の平和に向けての祈りを様々な国の人々が、様々な国の言語で捧げました。本校の生徒も日々の祈りを通し、人類社会の平和と幸せを願うとともに、自らも神に愛された存在であることを実感し、互いに愛し合う心を大切に育みます。

* 日々の祈り

朝礼・昼食前・終礼時には必ず祈りをささげます。祈りは心を静め自己を振り返る時間であり、同時に他の幸せを願う心を養います。

* 宗教の授業

中1～高3まで、週1時間の必修として宗教の時間があります。聖書や講話を通して人間としての生き方を考えます。

* 宗教行事

祈りのときである年3回の「ミサ」、神父様のお話を聞く「修養会」、クリスマス会での「みことばの祭儀」を行います。また、高校1年生の特別カリキュラムとして、「宗教科体験学習」があります。

言語／ツール Language



本校では、“新時代の国際人”を目指す上で、言語教育に力を注いでいます。言語は、「お互いを認め合い、愛し合う」ために、必要なツールです。また、ある言語を知ることが、異なった世界観や文化を理解することに他なりません。本校では、外国語会話の基礎となる英語を始め、高等学校の選択科目としてフランス語、中学校の必修科目として中国語を導入しています。

* 英語

英語は世界の共通語として、6年間、少人数で徹底的に学びます。iPadを用いたAI学習の機会もあります。またネイティブの先生の英会話の授業で会話力を養います。

* フランス語

フランス語は、西欧文化の粋であるフランス文化を学ぶ上で欠かせません。本校の発祥はフランスに由来することもあり、フランス語は、高校の選択科目として開講されています。

* 中国語

中国語は、アジアの政治経済や文化の中心である、中国語圏の地域・人々とのコミュニケーションに役立つので、今世界的に注目されています。本校では中学校3年間に必修科目として学びます。

箱根で学ぶ 箱根が育む

本校は、箱根ならではの地の利を生かした「体験を通して学べる場」を設けています。火山のメカニズムや箱根特有の生物について、箱根ジオミュージアムや箱根湿生花園の学芸員の方々から教えます。また、自分たちで編んだわらじを履いて箱根旧街道を歩き、歴史を肌で感じます。その他、周辺に点在するポーラ美術館や箱根彫刻の森美術館などに出かけ、芸術的感性を磨きます。

このように、日頃から自然と身近に接することで、地球の環境問題に積極的に取り組もうという姿勢が育まれ、「Blue Earth Project」(女子高校生の視点で地球環境を守ろうという取り組み)に参加しています。函嶺百合の特色ある教育は、箱根の豊かな自然と文化遺産から生み出されるものなのです。



Hakone Road to The World



文化／教養 Culture



世界の人々と「国や人種を超えて」コミュニケーションをとるためには、お互いの文化や言語の違いを理解し、尊敬しあうことで、信頼関係を結ぶことが必要です。本校では「国際コミュニケーション」と「礼法」の授業を通して、グローバルな教養・マナー、コミュニケーション能力を育みます。

■ 国際コミュニケーション → P.8

異なった言語を用いる他者とも心と心がつながることを、眼差しや身体の動きを交えて学びます。この授業を通じて、本校の生徒のコミュニケーション能力とプレゼンテーション能力は確実に伸びています。

■ 礼法 → P.8

6年間を通し、グローバル・スタンダードのマナーを身につけます。挨拶や身だしなみ、立ち居振る舞いなどの基本をしっかりと学びます。その上で異文化コミュニケーションやテーブルマナーなどの洋式のマナー、和室での振る舞いや着物の着付け、食事作法などの和式のマナーを習得します。



教科指導

創立当初より少人数制を導入している本校では、中学校では基礎学力の充実を目指し、英語・数学で習熟度別授業を実施しています。また、中高一貫校の利点を生かし、中学の授業で高校分野の内容を取り入れる「先取り学習」を行っています。高等学校では、学力の応用と発展を迫及した選択授業を実施し、特に高校2・3年では各自の進路に応じて、ごく少人数でも開講される選択授業を行っています。



教科課程時間配当一覧

(2024年度入学生)

中学校

*中1・3の保健体育の105時間のうち35時間は集中型授業を行う。
*総合(総合的な学習の時間)の1時間分は中国語を行う。

	中1	中2	中3
宗教	1	1	1
国語	5	4	4.5
社会	3	4	4
数学	5	4	4.5
理科	3	4	4.5
音楽	1.5	1	1
美術	1.5	1	1
保健体育	3	3	3
家庭	2	2	1
外国語	5	5	5.5
総合	2	2	2
特別活動	1	1	1
計	33	32	33

国語



一人ひとりの感性を磨くために中高6ヵ年を通して、主体的に文章を読み、自ら書き、表現できる授業を展開しています。

数学



中学生でICTを利用した授業、高1は習熟度別授業を行います。高2から選択で進学に対応した授業、演習を行います。

英語 外国語



ICTや習熟度別授業を取り入れ、少人数できめ細やかな指導を行っています。また、高2より仏語を選択できます。

音楽



授業の始まりは発声・聖歌の練習。宗教行事のために美しい響きを追及しています。トーンチャイムの演奏にも力を入れています。

社会



生徒の興味・関心を知識で終わらせるのではなく、「なぜ」「どうして」を大切に、自ら学ぶ姿勢を育てています。

理科



箱根湿生花園をはじめとする自然豊かな箱根を学習環境に持ち、実践的なフィールドワークを展開します。

宗教



それぞれが与えられた賜物を開花させ、その力を人類の真の発展のために惜しみなく役立てる人材となることを目指しています。

美術



様々な分野の造形表現を体験し作品を味わうことで感性を磨き、生涯にわたり美術を愛好し豊かに生きる心を育てます。

保健体育



集団の中で身に付けた体力や知識等を、自分だけでなく他者のために役立て、生涯に渡り健康的な生活を送ってほしいと考えています。

家庭



生活に必要な知識を教科書中心に学び、さらに準備から片づけまで自主的に考えて行動する実習の機会を設けています。

情報



進化を続けているAIを使った世界に対して、どのように対応していけばいいのか、また、AIを使ったICT(情報通信技術)について学習します。

書道



楷書・行書・草書・かなを古典作品の臨書を中心に、技術向上はもちろんのこと、書道史も学びます。

高等学校 ★は学校設定科目

教科	科目	高1		高2				高3							
		必修	必修	選択				必修	選択						
				A	B	C	D		A	B	C	D	E		
宗教	宗教	1	1					1							
国語	現代の国語	3													
	言語文化	2													
	論理国語		2						3						
	文学国語			4											
	国語表現								3						
	古典探究					4									
	★古典解釈特講								3						
地理歴史	地理総合	2													
	歴史総合	2													
	日本史探究						4								
	世界史探究				4										
	★総合日本史											4			
	★総合世界史										4				
公民	公共		2												
	倫理													2	
	政治・経済											3			
数学	数学I	3													
	数学II				4										
	数学III									3					
	数学A	2													
	数学B							2							
	数学C													3	
	★数学研究									3					
理科	科学と人間生活	2													
	物理基礎			4											
	物理										4				
	化学基礎	2													
	化学						4								
	生物基礎			4										4	
	★探究化学									3					
保健体育	体育	2	2					3							
	保健	1	1												
芸術	音楽I	*1+(1)													
	音楽II						2								
	音楽III												3		
	美術I						2								
	美術II													3	
	書道I							2							
英語(外国語)	英語コミュニケーションI	4													
	英語コミュニケーションII		4												
	英語コミュニケーションIII								4						
	論理・表現I	2													
	論理・表現II		2												
	論理・表現III									4					
	★フランス語I						2								
	★フランス語II													2	
家庭	家庭基礎		2												
	★家庭科研究										3				
情報	情報I	2													
	情報II													2	
特別活動	H.R	1	1					1							
総合的な探究の時間		(1)	*1+(1)					(1)							
小計			18+(1)	4	4	4	2	16+(1)	3	3	4	3	2		
合計			32+(2)		32+(1)					31+(1)					

*「音楽I」・「総合的な探究の時間」における(1)は集中型授業によるもの。



総合

中学校テーマ

箱根を知る



高等学校テーマ

進路探求



中学校1年 箱根の自然

箱根を知る最初の一步は、箱根の豊かな自然を知ることから始まります。体験学習では春には「植物」、秋には「火山」について箱根・小田原を散策しながら学びます。



事前学習

箱根ジオミュージアムの学芸員の方の工夫を凝らした実験装置によって、火山の噴火の仕組みを学びます。また、箱根湿生花園の学芸員の方のお話を聞き、箱根の豊富な植物について学びます。



火山の学習

小田原～箱根の火山地帯特有の地形を見て回ります。雨天時には、生命の星・地球博物館と小田原城を見学します。



植物の学習

仙石原湿原・スキ野原周辺に生息する植物を観察し、箱根湿生花園を見学します。

高等学校1年 各自の進路を拓く

高校卒業後の進路探求の第1歩として、学校で実施される大学合同説明会や進路講演会を通し、自分の興味のある進路を探求し、夏休み中に興味のある大学や専門学校のオープンキャンパスに積極的に参加することで、各自の目標を定めていきます。

白百合女子大学との連携

高大連携として高校1年生全員で調布市にある白百合女子大学を訪問します。それぞれ希望する学科に分かれて実際の講義に参加したり、学生食堂で昼食を頂くなど、1日をかけて大学の各施設を見学します。



高等学校2年 キャリア教育

高校や大学を卒業した後の社会人としての自分を育てていくためのカリキュラムとして、大学や企業から講師をお招きしての講演会や、アントレプレナーシップ(PBL)を行ないます。



アントレプレナーシップ(PBL)

「起業家精神」とも訳され、世の中を改変する人々の精神を学び、社会が抱える課題や、起こり得るであろう問題への解決をテーマにしたプロジェクトをベースとして学ぶPBL型の授業です。高校と企業と大学、地域が連携・協働して行う課題解決学習を通して、次世代に求められる問題発見・解決能力、コミュニケーション能力、プレゼンテーション能力、創造力、自ら学び自ら考え、主体的に判断する態度、権限によらないリーダーシップを育成することを目指しています。



中学校2年 箱根の歴史

かつて東海道一の難所と謳われた、箱根旧街道を自分で編んだわらじを履いて歩くことで、古の人々の生活に思いを馳せ、箱根の関所を見学し、地域の特徴や歴史を学びます。



わらじ作り

箱根郷土資料館の学芸員の方の指導のもと、生徒一人ひとりが自分のわらじを編みます。後日、編みあがったわらじを履いて旧街道を歩きます。



中学校3年 箱根の産業

国際的な観光地でもある箱根。箱根の産業の中でもとりわけ「観光事業」に着目し、自然と共存する観光地の産業のあり方を学びます。



ポーラ美術館見学

国立公園内に位置し、ぶなの巨木やひめしやらが群生する仙石原の地にあって、自然と共存し保護する建築・施設としてのポーラ美術館の動きを学びます。世界的な価値ある美術作品に触れながら、学芸員の指導のもと、各自が描いた作品のプレゼンも行っています。



高等学校3年 進路を決定する

卒業を控えた高校3年生のための特別カリキュラムは、卒業後により良い社会生活を送るための各種の講演会・体験学習が用意されています。

卒業論文

進路決定後、各自の進路に即したテーマで「卒業論文」を作成します。時事問題や国際社会に目を向けた鋭い切り口のテーマや、日常生活の中で興味を抱いた事柄を調査するなど、個性豊かな感性が発揮される発表会には、保護者の方も参観します。



特別講座・講演会

租税教室・DV講座・コミュニケーショントレーニングなどを行っています。社会人として必要な教養や姿勢について、また、現代社会の諸問題について専門家の指導を受けることによって、社会人としての基礎を身につけます。





国際教育



国際コミュニケーション 中学校

社会生活の中で最も難しいものとされる「人間関係」。身近な対人関係から、言葉や文化の異なる人と接する場面にも通用する、人と人とのコミュニケーションを円滑に図るための実践的なカリキュラムを行なっています。

講師 西田弘次先生

実践コミュニケーション研究所・所長
実践コミュニケーショントレーナー
著書「西田式「心トレ」- コミュニケーションの専門家が考えた心の鍛え方」東洋経済新報社：刊



オーストラリア希望者研修 中学校・高等学校

夏休みの2週間を利用し、オーストラリア希望者研修が行われます。ホームステイをしながら現地の学校に通い、ホストファミリーや現地校の生徒達との交流の中で、これまで培ってきた語学力やコミュニケーション力を試す実践の場となっています。



Santa Sophia Catholic College について

2023年度から新たに提携したオーストラリア希望者研修のホスト校。
シドニー中心部から50キロ程離れたクレセント・ゲイブルズにあるカトリックの共学校です。幼稚園生から12年生までが学び、EdTechや柔軟で豊富なカリキュラム選択により、様々な専門分野に触れられる教育にも力を入れている学校です。研修参加者が英語や異文化を体験する貴重な経験とするとともに、これまで通り、両校間での活発な交流を目指します。



マナー教育



礼法 中学校・高等学校

将来に向けて、社会人あるいは国際人として必要となる基本的なマナーを学びます。浴衣の着付けや、ホテルでの本格的なテーブルマナーを初め、大学受験などにも役立つ面接の練習もします。相手に敬意を払いつつ、自分に自信を持つための、実践的な学びを行っています。



作法 中学校

和のマナーとして、日本の伝統文化である茶道を学びます。茶道の歴史、茶道具の扱い方、茶会でのお点前など、中学校3年間にわたり、基礎から深めていきます。



年間行事

芸術・スポーツ・宿泊学習など、体験的な学びも充実しています。箱根の地域性を生かした行事もあります。

公開イベント ウラ表紙をご覧ください。

入試 19ページをご覧ください。

前期



- 4 入学式・始業式・新入生歓迎会
中1オリエンテーションキャンプ
高1オリエンテーションキャンプ



- 5 前期第1回試験
第1回 学校説明会



- 6 体育祭・記録会
芸術鑑賞会(隔年)
中1総合学習(箱根湿生花園)
第2回 学校説明会
学園記念日ミサ



- 7 前期第2回試験
函嶺に行こう! -学校説明・体験-
オーストラリア希望者研修

- 8 姉妹校球技大会
カトリック校球技大会
第3回 学校説明会



- 9 白百合祭*ミニ説明会
小中高合同防災訓練
前期終業式



後期



- 10 後期始業式
第4回 学校説明会
高2修学旅行(九州)
中3研修旅行(京都・奈良)
中学総合体験学習
高1宗教科体験学習
遠足
修養会・追悼ミサ



- 11 入試説明会
高1白百合女子大学見学
クラスマッチ
過去問勉強会



- 12 後期第1回試験・高3卒業試験
クリスマス会 *学校説明会
姉妹校英語の集い



- 1 入試直前説明会
高校入試(推薦)
帰国子女入試(中学・高校)

- 2 中学入試(第1回・第2回・第3回)
高校入試(一般)
中3総合学習(ポーラ美術館)
送別会

- 3 高校卒業式
高校入試(二次)
学年末試験
修了感謝ミサ
スキー教室(長野)
新入生ガイダンス



進路指導

函嶺白百合学園の進学率は毎年ほぼ100%

希望の進路に確実に進む秘訣は、きめ細やかな進路指導にあります。
より良い才能の開花に向けて、生徒一人ひとりとじっくり話し合うことで進路選択をサポートしています。

大学合同説明会…7月実施



白百合女子大学をはじめ、生徒の進路希望調査に基づき、慶應義塾大学、上智大学、聖心女子大学など(短大・専門学校を含む)が来校し、生徒・保護者向けの模擬授業および、進学相談会を実施しています。(中学3年生・高校生対象)

進路希望実現を目指した進路講演会



- 学力試験や模試の振り返りと進路希望実現を目指した外部専門講師による講演会。(4月・生徒対象、秋・中1～3・高2学年保護者会時に実施)
- 卒業生による講演会。(中学・高校生対象) 社会で活躍中の卒業生を招き、講演会を実施。(弁護士・会社経営者・大学教員・キャンパテンダント 他)

進学補習(通年)

難関私大・医歯薬受験英語から、大学入学共通テスト対策、各種検定対策まで、進学補習を開講し、生徒のやる気を応援しています。
(2024年度は12講座)

指定校推薦抜粋

(2024年度)

大学名	学部	学科	人数
白百合女子大学	文学部	国語国文学科	上限なし
		フランス語フランス文学科	
		英語英文学科	
	人間総合学部	児童文化学科	
	発達心理学科		
		初等教育学科	
仙台白百合女子大学	人間学部	複数学科有り	1
上智大学	神学部	神学科	若干名
聖心女子大学	現代教養学部		6
中央大学	文学部	英語文学文化専攻	1
清泉女子大学	文学部	日本語日本文学科	2
		英語英文学科	
		スペイン語スペイン文学科	
		文化史学科	
		地球市民学科	
玉川大学	教育学部 他		12
	農学部	複数学科有り	3
成城大学	経済学部	経済学科	1
	文芸学部	文化史学科	1
清泉学院大学	看護学部 他	看護学科 他	3

カリキュラム説明会…11月実施

進路に必要な選択科目を決定するため、生徒・保護者向けに実施しています。

学力試験・模試等の実施・案内

中学生…中高一貫校向け学力・生活状況調査「学力推移調査」の実施(年1回)、新テストに対応「中学総合学力模試」を実施。
高校生…「スタディーサポート」・「進研模試」の実施(高1・2は年3回、高3は2回)

いずれも、ベネッセコーポレーションによる試験を採用し、6年間、共通の指標で進路指導を行えるように配慮しています。その他、大手予備校の実施する模試への案内を行い、積極的に挑戦することを促しています。

豊富な進路選択

白百合女子大学を始め、多数の大学の指定校推薦枠があります。少人数の学校なので、たくさんの選択肢の中から自分の希望する進路に合った大学を選ぶ事が出来ます。

大学名	学部	学科	人数
東洋英和女学院大学	人間科学部	複数学科有り	4
	国際社会学部	複数学科有り	4
フェリス女学院大学	文学部	英語英米文学科 他	3
	国際交流学部	国際交流学科	3
実践女子大学	生活科学部	現代生活学科	1
鎌倉女子大学	家政学部	家政保健学科	1
	児童学部	複数学科有り	3
	教育学部	教育学科	1
洗足学園音楽大学	音楽学部		2
女子美術大学	芸術学部	複数学科有り	6(複数)
神奈川工科大学	情報学部 他	情報工学科 他	13
東京農業大学	生物産業学部	食香粧化学科 他	2
文教大学	健康栄養学部 他学部あり	管理栄養学科 他	2
麻布大学	生命環境科学部	食品生命科学科 他	6
鶴見大学	歯学部(他学部有り)	歯学科	複数名
神奈川歯科大学	歯学部	歯学科	若干名
昭和薬科大学	薬学部	薬学科	1
日本薬科大学	薬学部	複数学科有り	3
横浜薬科大学	薬学部	4学科合計	5

*この他、多数の推薦枠があります。

卒業生進路・合格状況

(2023年度)

	学校名	学部	学科	現役
《姉妹校》	白百合女子大学	人間総合学部	児童文化学科	1
	白百合女子大学	人間総合学部	発達心理学科	1
	白百合女子大学	文学部	国語国文学科	1
《私立大学》	上智大学	外国語学部	ドイツ語学科	1
	上智大学	神学部	神学科	1
	上智大学	法学部	地球環境学科	1
	聖心女子大学	現代教養学部		5
	玉川大学	リベラルアーツ学部	リベラルアーツ学科	1
	実践女子大学	文学部	美学美術史学科	1
	常葉大学	外国語学部	グローバルコミュニケーション学科	1
	常葉大学	外国語学部	英米学科	1
	清泉女子大学	文学部	文化史学科	1
	東京都市大学	都市生活学部	都市生活学科	1
	フェリス女学院大学	文学部	コミュニケーション学科	1
	中央大学	文学部	英語文学文化専攻学科	1
	東洋英和女学院大学	国際社会学部	国際社会学科	1
	東京家政学院大学	現代生活学部	児童学科	1
	神田外語大学	外国語学部	アジア言語学科	1
	神田外語大学	外国語学部	イペロアメリカ言語学科	1
	杏林大学	外国語学部	英語学科	1
	杏林大学	外国語学部	中国語学科	1
	杏林大学	外国語学部	観光文化学科	1
	《芸術・理工・情・医・薬系》	東京音楽大学	音楽学部	音楽学科
横浜薬科大学		薬学部	臨床薬学部	2
神奈川歯科大学		歯学部	歯学科	1
玉川大学		農学部	先端食農	1
東京農業大学		生命科学部	バイオサイエンス	1
麻布大学		獣医学部	動物応用学科	1
津田塾大学		学芸学部	数学科	1
《短期大学・専門学校》	湘北短期大学		保育学科	1
	ヤマザキ動物専門学校		愛玩動物看護学科	1
				卒業生数 30名 36

※重複合格を含む。 ※2024年3月31日現在

近年の推薦入学を含む主な合格先

姉妹校

白百合女子大学
仙台白百合女子大学

四年制国立大学

東京医科歯科大学 筑波大学
横浜市立大学 東京都立大学
自治医科大学

四年制私立大学

上智大学 東京農業大学
慶應義塾大学 東京工科大学
早稲田大学 芝浦工業大学
国際基督教大学 聖路加国際大学
明治大学 東京医科大学
中央大学 北里大学
法政大学 杏林大学
青山学院大学 順天堂大学
成城大学 東京女子医科大学
明治学院大学 日本歯科大学
日本大学 神奈川歯科大学
東海大学 鶴見大学
玉川大学 昭和薬科大学
日本女子大学 東京薬科大学
津田塾大学 日本薬科大学
聖心女子大学 横浜薬科大学
フェリス女学院大学 日本体育大学
東洋英和女学院大学 昭和音楽大学
共立女子大学 国立音楽大学
同志社女子大学 女子美術大学
桜美林大学 京都造形芸術大学
目白大学 東京家政大学
武蔵野大学

過去3年間の進路状況

(2023～2021年度)

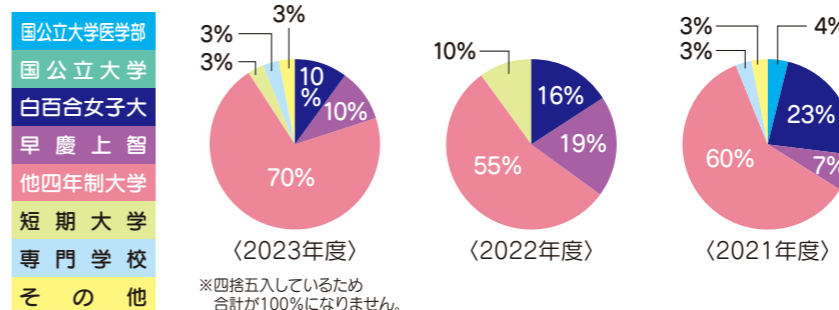

	2023年度	2022年度	2021年度
国立大学医学部	0	0	1
国立大学	0	0	0
白百合女子大学	3	5	7
早慶上智	3	6	2
他四年制大学	21	17	18
短期大学	1	3	0
専門学校	1	0	1
その他	1	0	1
卒業生数	30	31	30

(※その他:留学・就職・浪人など)



生徒活動

生徒会

生徒会長を中心に中高合わせて8名の役員で学校行事の運営などを行っています。

国際ソロプチミストのS倶楽部の認証を受け、積極的に様々な活動を行っています。Blue Earth Project(女子高生の視点で地球環境を守ろうという活動組織)で全国規模の活動に参加、また『My Earth』という環境問題をテーマにしたカードゲームを作成し、SDGsに主体的に取り組んでいます。

委員会

クラス代表会・美化委員会・保健委員会
宗教委員会・図書委員会・放送委員会
白百合祭実行委員会・体育祭実行委員会

部活動

【文化部】

- カトリック研究部 ●美術部
- 演劇部 ●家庭科部
- 文芸漫画研究部 ●日本伝統文化研究部
- アンサンブル部 ●合唱部 ●E.S.S. ●科学部

【運動部】

- バレーボール部 ●バスケットボール部
- バドミントン部
- 卓球部 ●テニス部

【同好会】

- ダンス同好会 ●写真同好会 ●空手同好会
- 軽音楽同好会



バスケットボール部



テニス部



バレーボール部



卓球部



ダンス同好会



My Earth



Blue Earth Project



募金活動



文芸漫画研究部



日本伝統文化研究部



合唱部



アンサンブル部



軽音楽同好会

白百合会

生徒会活動の中でも、全校生徒で取り組むボランティア活動を「白百合会」と称しています。強羅駅や学校周辺の清掃を定期的に行っている他、地域のボランティア活動に積極的に参加しています。



学校施設・環境

青空と澄んだ空気のもとで学ぶ。

空から眺める
学校はこちら



カフェ(新校舎)



特別教室棟



正門



テニスコート



ルルド



小学校グラウンド



マリア寮



新校舎



中高校舎・中高グラウンド



庭園



強羅駅



体育館



視聴覚室



家庭科室



パソコン室



図書館

図書館

図書館は、正門から最も近い校舎である特別教室棟にあります。蔵書は30000冊を超え、文芸書だけでなく様々なジャンルの本や雑誌、視聴覚資料があり、全てコンピューターで管理されています。昼休みと放課後、自由に利用出来、専門の司書教諭も常駐しているので、多様なレファレンスにも対応が可能です。

- 生徒は通常5冊、2週間の貸出が可能です。(長期休暇期間中は10冊の貸出)
- 閲覧席は48席あり、調べ学習の授業にも活用されています。
- DVDが鑑賞できるAVブース/4席
- Webの閲覧や検索ができるPCブース/6席
- 新聞・雑誌コーナー(新聞1紙・雑誌10誌)



図書委員会との連携

図書委員会と連携して図書館ニュース「WO ODLAND」を発行しています。1月には古本市を開催し、生徒から回収した本や問題集、図書館の古雑誌を販売し、収益金を点字図書館に寄付するといった活動も行っています。

防災教育

防災訓練

箱根の山の上にある本校は防災教育に力を入れています。全校での避難訓練は年3回行われ、その中でも9月に丸1日を使って行なわれる「小中高合同防災訓練」では、災害時の様々な対応を体験から学びます。消防署の方の指導による、AEDを使って心肺蘇生法を学ぶ救急班※や、消火器やホースでの放水、煙体験をする消火班、箱根町総務防災課の方にご指導いただく防災学習班の他、防災倉庫の整理や備蓄品の確認を行う点検防護班や炊事班など、いざという時に備えています。

※救急では「普通救命講習1 修了証」の資格が取得でき、高校1年次に全員が受講します。



災害・悪天候時の連絡及び対処法

各家庭に配布される「防災綴り」には、災害や悪天候の際の学校からの連絡方法や、自宅待機の規定などが明記されています。常日頃から、登下校の安全に配慮しています。

地区別

本校は通学圏が広範囲に及び、利用する交通機関も多様なため、各交通機関の下車駅をグループにまとめた「地区別」毎に名簿を作成しています。緊急時に生徒がお互いに協力できるように、年度の初めに顔合わせを行い、防災訓練時には必ず地区別の点呼を実施しています。

緊急時の対応

入学時に各家庭より、緊急時に生徒の引渡しを許可する人物を登録してもらう「生徒引渡しカード」を提出していただきます。その他、生徒の保護者の協力を得て、通学圏・交通機関毎に「緊急時避難場所」「安全確保員」「情報連絡員」を定め、保護者同士の連携により、生徒の安全を確保しています。また、私立学校で連携する「登下校時の緊急避難校ネットワーク」にも加盟しています。



心肺蘇生法講習

備蓄品

生徒各自が防災頭巾・防災袋を保有し、防災倉庫には、災害時に全校生徒が校舎内に3日間留まっても心配ないよう、飲料水・食料品・寝袋・毛布・燃料・発電機・簡易トイレなどを備蓄しています。また、噴火防災用品セット(折畳式ヘルメット・ゴーグル・マスク)を全生徒分、備えています。

登下校安全システム(登下校ミマモルメ)

災害や悪天候により、休校や登校・下校時刻に変更がある場合、保護者宛に一斉メール配信がされるシステムを導入しています。また、毎日の登下校の際、何時に正門を通過したかをセンサーで感知し、保護者の携帯電話にメールで通知します。

マリア寮

通学困難な地域からの生徒のための40名の生徒寮です。



マリア寮は、豊かな自然に囲まれた学園の隣接地にあります。寮生活を通じて育まれる、友情や思いやりの心、規則正しい生活は生涯の宝物になることでしょう。

マリア寮の一日

起床	06:40
朝食	07:00~ 7:20
掃除	07:30~ 7:45
登校	08:00~ 8:25
昼食	12:30~ 12:55
*平日はお弁当を学校に届けます。	
入浴	15:30~ 19:00
門限	夏期17:45 冬期17:30
夕食	18:00~ 18:25
自由時間	18:30~ 19:30
学習時間	19:30~ 21:30
お祈り	21:30
消灯	22:30
個人学習	~23:00(高校生は~24:00)
*学習時間は最長3時間半、高校生は4時間半日常的に確保できます。	



1人部屋

2人部屋

食堂

浴室

1. 目的

距離的、時間的に通学が困難な生徒に、勉学と生活の場を提供し、共同生活を通して、人間性の成長をはかることを目的とします。

2. 入寮資格について

- ① 函嶺白百合学園中学高等学校に在籍する生徒で、遠距離通学の者。
- ② 心身ともに健康で、共同生活に適すると判断された者。
- ③ 神奈川県または近隣の地域に、一時帰宅が可能な保証人を立てることができる者。
- ④ 寮則を守り共同生活ができる者。
- ⑤ 6年間在寮できる者。※高校からの入学生は3年間。

3. 入寮諸経費等 (2024年度)

- ① 入寮費 入寮時100,000円
- ② 寮費(月額) 86,000円(2人部屋)
90,000円(1人部屋)
- ③ 冬期暖房費 30,000円(年額)

4. 帰省について

- ① 原則として金曜日の放課後帰省し、日曜日の夕食前までに帰寮となる。
- ② 部活動等でやむを得ず週末寮に滞在する場合は、別途食費を徴収する。

校訓

従順
真の自由を知る喜び

勤勉
能力をみがき役立てる喜び

愛徳
互いに大切にしよう喜び

シャルトルの歴史



1878年(明治11年)、フランスから函館へ渡来したシャルトル聖パウロ修道女会の3人のスールが修道院を創設しました。ここを拠点として始まった福祉活動は後に教育活動と共に全国に広がり、現在の白百合学園へと発展しました。

白百合学園には現在、姉妹校が7校、大学が2校と幼稚園および乳児院と養護施設があります。いずれの学校も施設も、シャルトル聖パウロ修道女会を設立母体としています。本学園はその中で最も若い姉妹校です。小学校、中学校、高等学校の一貫校として、卒業生総数は約3,500余名を数え、白百合女子大学をはじめとする多くの大学へ進学し、社会の各方面で活躍しています。



函嶺白百合学園の歩み

- 1944年(昭和19年) 東京の白百合高等女学校ならびに付属小学校の強羅疎開学園として出発
- 1946年(昭和21年) 現在の湘南白百合学園の分校となる
- 1949年(昭和24年) 独立して校名を函嶺白百合学園と称し、幼稚園・小学校・中学校・高等学校の一貫校として発足
- 1957年(昭和32年) ルルド竣工
- 1964年(昭和39年) 鉄筋コンクリート地上4階、地下1階の中・高校舎完成
- 1975年(昭和50年) 鉄筋コンクリート地上3階の小学校校舎完成
- 1979年(昭和54年) 寄宿舎閉鎖
- 1981年(昭和56年) 幼稚園廃園
- 1988年(昭和63年) 中・高校舎増築、体育館改築
- 1994年(平成06年) 特別教室棟新築
- 1996年(平成08年) 中・高グラウンド落成
- 1999年(平成11年) 創立50周年
50周年記念グラウンド落成
- 2001年(平成13年) 寄宿舎再開(9月)
- 2002年(平成14年) パウロ館取得
- 2006年(平成18年) 新マリア寮完成(3月)
- 2024年(令和06年) 創立75周年

昭和当時の校舎



姉妹校

北海道から九州までの日本各地に、幼稚園から大学まで「白百合」の名を冠した教育機関が本校を含めて10校あります。

- * 白百合女子大学
- * 仙台白百合女子大学
- * 函館白百合学園
- * 盛岡白百合学園
- * 仙台白百合学園
- * 白百合学園(東京)
- * 湘南白百合学園
- * 函嶺白百合学園
- * 八代白百合学園
- * 関町白百合幼稚園

これらの姉妹校は相互に交流し連携を深めています。

校章・制服

校章は、聖母マリアのシンボルである百合の花をかたどっています。白百合の清純さと気高さを自らの心の花、身の姿として培うことを表しています。また、白百合のマークはフランス王家のみに許された由緒正しい紋章でもあります。



函嶺白百合学園の制服は、夏は白、冬は濃紺のセーラー服です。いずれも、胸元のタイと襟にある3本の白線が特徴的です。胸元と襟の後ろ2ヶ所に「白百合の花」を表す校章が刺繍され、セーラー服の身ごろにある緩やかな曲線の切りかえも、「白百合の花」をイメージしています。このように全身くまなく白百合をまとった制服姿を、私達は「白百合の看板を背負う」と表現し、心身ともに引き締まる思いで着用することを心がけています。

通学圏

神奈川県・東京都・静岡県東部などの広いエリアから箱根強羅の本学園へ通学が可能です。

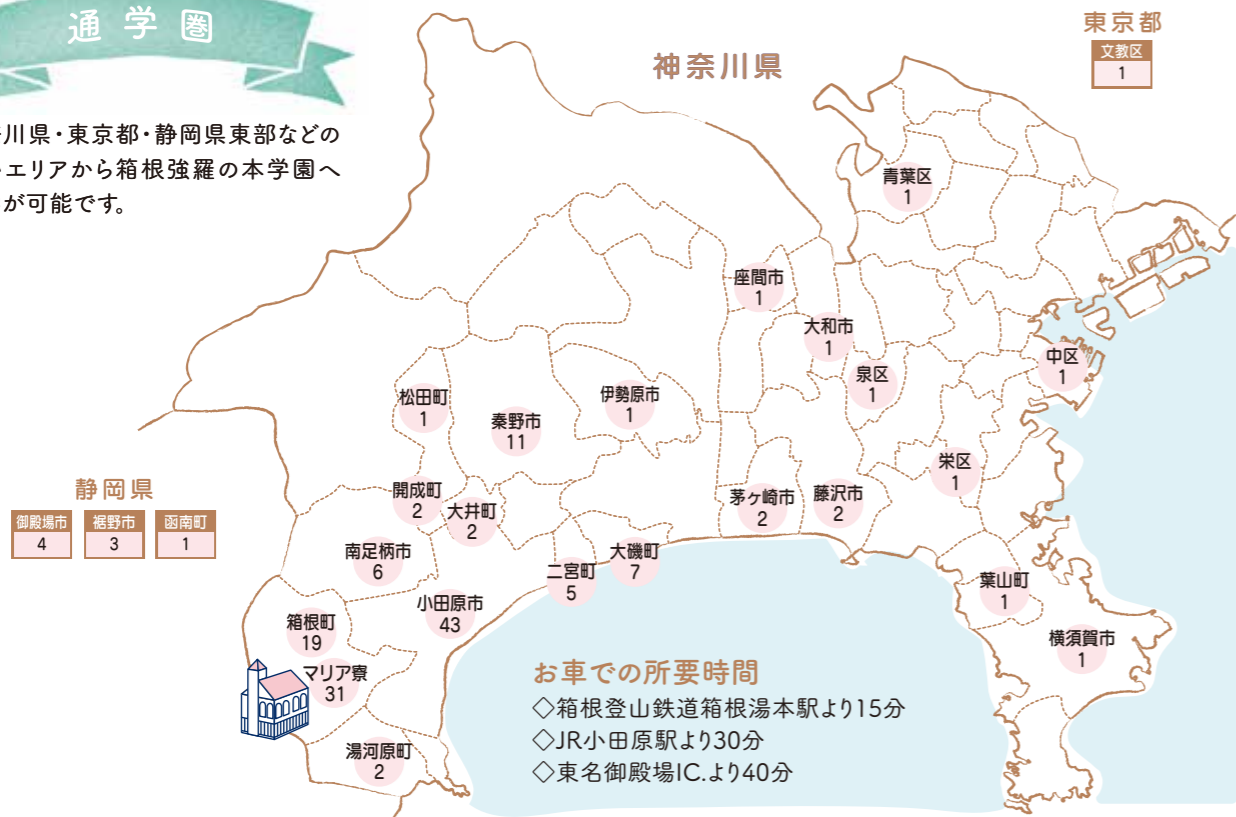

校時表

月～金曜日		試験時
朝の活動	7:40～8:30	
朝自習	8:40～8:50	
朝礼	8:50～9:00	
1校時	9:05～9:50	09:05～9:55
2校時	10:00～10:45	10:10～11:00
3校時	10:55～11:40	11:15～12:05
4校時	11:45～12:30	
昼食	12:30～12:55	12:05～12:30
昼休み	12:55～13:10	
5校時	13:15～14:00	
6校時	14:05～14:50	
7校時(LHR)	14:55～15:40 (14:55～15:30)	
掃除	6校時	14:55～15:10
	7校時	15:45～16:00
	LHR	15:35～15:50
終礼	6校時	15:15
	7校時	16:05
LHR	15:55	12:55
週番見回り	16:00(終礼後)	13:30
活動終了	16:40(ST 17:10)	
下校時刻	16:55(ST 17:25)	13:55
最終電車	17:08(ST 17:38)	14:08

*7時間授業…月曜日 *ST:サマータイム 4月～9月 *LHR:ロングホームルーム…木曜日
 *火曜日は終日「English Day」

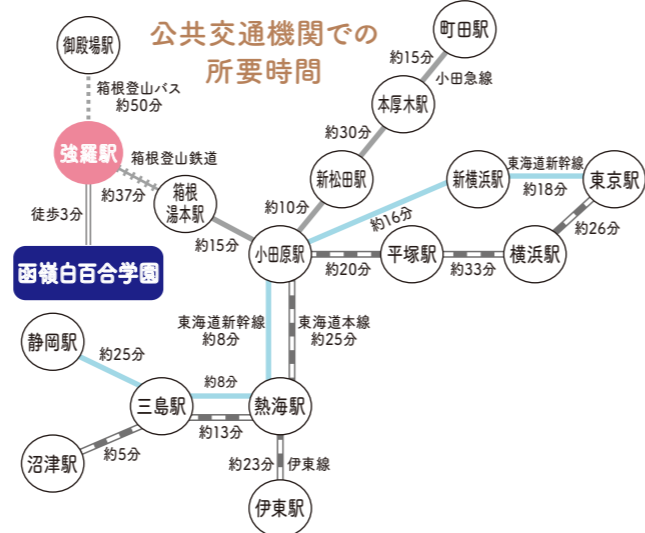

小田原発	箱根湯本着	箱根湯本発	強羅着
6:44	6:58	7:00	7:37
6:58	7:15	7:18	7:55
7:14	7:28	7:36	8:12
7:28	7:42		
7:46	8:01	8:03	8:40

強羅発	箱根湯本着	箱根湯本発	小田原着
15:38	16:21		
15:53	16:34	16:36	16:50
16:08	16:46	16:56	17:10
16:23	17:07	17:17	17:31
16:38	17:20		
16:53	17:31	17:39	17:53
17:08	17:42	17:59	18:13
17:23	18:05		
17:38	18:18	18:21	18:35

入試予定

中学校入学試験(2025年度)

	第1回	第2回	第3回	第3回
募集人員	15名	15名	10名	5名
試験日 (場所)	2025年2月1日(土) 午前 (本校)	2025年2月1日(土) 午後 (小田原ナックビル)	2025年2月2日(日) 午前 (本校)	2025年2月5日(水) 午前 (本校)
試験科目	国語・算数	国・算・英・思考力から 1科目選択 (英語/英検4級以上合格者を対象。 筆記試験は免除。)	国・算・英・自己表現から 1科目選択 (英語/英語4技能試験)	自己表現
面接	保護者同伴 (筆記試験終了後)	面接なし 入学志望シート記入	面接なし 入学志望シート記入	面接なし 入学志望シート記入
提出書類	① 願書 ② 6年生の通知表(写し) ※第2回のみ英語選択者は英検合格証書			

*【2025年度 中学入試・募集要項】は、2024年7月下旬から配布いたします。

高等学校入学試験(2025年度)

(英語/英検準2級以上合格者は筆記試験免除。英検3級合格者は優遇措置。)

	推薦入試	一般入試	二次試験
募集人員	20名	30名	若干名
試験日	2025年1月22日(水)	2025年2月10日(月)	2025年3月7日(金)
試験科目	面接	筆記試験〔国語・数学・英語〕(リスニング有り) 面接 (英語/英検準2級以上合格者は筆記試験免除。英検3級合格者は優遇措置。)	
提出書類	① 願書 ② 推薦書 ③ 調査書 ④ 出欠の記録 ⑤ 作文	① 願書 ② 調査書 ③ 出欠の記録 ※英検3級以上合格者は英検合格証書	

*【2025年度 高校入試・募集要項】は、2024年7月下旬から配布いたします。

帰国子女入試(2025年度 中学・高校) 1月7日(火) 実施 詳細はお問い合わせください。

転入試験(2024年度 随時募集)

〔募集学年〕 中1・中2・中3・高1 中3・高1は5～8月のみ試験実施(ただし高1はカトリック校及び一家転住の方に限る。)

〔試験科目〕 国語・数学・英語 及び面接

*転入をご希望の方は、学園事務所まで事前にお電話でお問い合わせください。

*帰国子女の方の転編入試験も行っております。



学費

(2024年度)

中学校
 入学時 350,000円 (内訳) 入学金200,000円 施設設備費150,000円
 年間 464,000円 (内訳) 授業料(月額)27,000円 維持費(月額)9,000円
 冷暖房費(年額)20,000円 後援会費(月額)1,000円

高等学校
 入学時 350,000円 (内訳) 入学金200,000円 施設設備費150,000円
 年間 546,000円 (内訳) 授業料(月額)33,000円 維持費(月額)9,000円
 冷暖房費(年額)20,000円 後援会費(月額)1,000円
 同窓会費(年額)10,000円

*中高寄付金 100,000円(1口) 口数は問いません。任意

中学校・高等学校 2024年度 公開イベント

各説明会は、2024年5月現在の予定です。

今後変更になる場合もありますので、必ず公式Web等にてご確認ください。

学校説明会

第1回 5/25 田

第2回 6/15 田

*第3回 8/31 田

第4回 10/12 田

各日10:00~12:00
受付時間 9:30~10:00

事前申込 前日13:00まで

対象/小学生・中学生・保護者
*第3回のみ 中学生・保護者

函嶺に行こう!

— 学校説明・体験 —

7/20 田

10:00~12:00
受付時間 9:30~10:00

事前申込 前日13:00まで

対象/小学生・中学生・保護者

平日説明会

8/28 函

8/29 函

8/30 函

各日13:30~15:00
受付時間 13:00~13:30

事前申込 前日13:00まで

対象/中学生・保護者

白百合祭 (文化祭)

9/14 田・15 田

田 9:30~15:00 田 9:30~14:30

ミニ説明会は事前申込 9/13 田 13:00まで

対象/小学生・中学生・保護者

- ミニ説明会 両日 11:00~11:40
- 個別相談コーナー 両日 12:00~13:30

入試説明会

会場/湯本富士屋ホテル

11/9 田

10:00~12:00
受付時間 9:30~10:00

事前申込 前日13:00まで

対象/小学生・中学生・保護者

過去問勉強会

11/30 田

10:00~12:00
受付時間 9:30~10:00

事前申込 前日13:00まで

対象/小学生・中学生・保護者

《ご注意ください》

台風等の荒天時、交通機関への影響を配慮し、イベントの開催を中止することがあります。

神奈川県西部に警報発令の際は、必ずお電話やHPでご確認の上、お出かけください。

クリスマス会 & 学校説明会

12/19 函

10:00~12:00
受付時間 9:30~10:00
クリスマス会後、学校説明会を開催します。

事前申込 前日13:00まで

対象/小学生・中学生・保護者

入試直前説明会

1/11 田

13:00~15:00
受付時間 12:30~13:00
当日、中学入試の出願も受付けております。

事前申込 前日13:00まで

対象/小学生・中学生・保護者

公式Web



LINE



イベントの最新情報、イベントのお申込、今年度参加予定の合同説明会についてはQRコードからご確認ください。

学校見学・授業見学・マリア寮見学

ご予約をお電話で承っております。

お電話受付時間:平日9:00~17:00

行事等でご希望に添えない日もございます。



函嶺白百合学園 中学校・高等学校

〒250-0408 神奈川県足柄下郡箱根町強羅1320
TEL.0460-87-6611(代) FAX.0460-87-6614

<http://www.kanrei-shirayuri.ed.jp>